

SERATA DI BENEFICENZA

ACCADEMIA NAVALE di LIVORNO

Giovedì 20 dicembre 2018 - ore 21,15

**l'Associazione OPERA SANTA CATERINA
presenta l'ENSEMBLE BACCHELLI**



in Concerto

**con interventi della Società di Danza di Livorno
e della Scuola di Tango Argentino Fabry Rose Dance**

ingresso: Cancelli San Jacopo, Viale Italia, 72 (parcheggio interno)
ingresso dalle 20,30 alle 20,50

Al termine brindisi augurale di Buon Natale

Il ricavato della serata servirà per acquistare pacchi alimentari da distribuire a famiglie livornesi bisognose

per informazioni e acquisto biglietti rivolgersi a: amministrazione@operasantacaterina.it - cell 3317457725
OPERA SANTA CATERINA via San Sebastiano 8/10 Livorno
Lunedì, martedì e mercoledì 17,00-19,00, venerdì 15,30-17,30



BANCA
DI CREDITO COOPERATIVO
DI CASTAGNETO CARDUCCI



Baracchina Bianca

G. Bizet

“PRELUDE” - “ARAGONESE” - “TOREADOR” dall’ opera *Carmen*

P. Mascagni

“IL SOGNO” dall’ opera *Guglielmo Ratcliff*

J. Brahms

“DANZA UNGHERESE N°5”

P. Mascagni

“INTERMEZZO SINFONICO” dall’ opera *Cavalleria Rusticana*

P. Mascagni

“INTERMEZZO” dall’atto III dell’opera *L’Amico Fritz*

D. Šostakovič

“VALZER N°2” dalla *Jazz suite 2*

B. Bartók

“DANZE RUMENE”

Joc cu bătă – Brâul - Pê-loc – Buciumeana - Poargă românească – Mărunțel

N. Piovani

“LA VITA E’ BELLA”

Pianoforte: Francesco Saviozzi

A. Piazzolla

“OBLIVION”

“YO SOY MARIA”

Violino: Enrico Giovannini Sassofoño contralto: Roberto Fiorini

J. Stauss jr.

“TRITSCH TRATSCH POLKA”

“UNTER DONNER UND BLITZ”



RITA BACCHELLI, dopo aver conseguito il Diploma di Violino al Conservatorio di Firenze, si è esibita come solista e membro di importanti ensemble cameristici partecipando a numerosi tour in Italia e all'estero. Ha fatto parte di prestigiose orchestre lirico - sinfoniche come A.I.D.E.M., L'Orchestra Regionale della Toscana, il Maggio Musicale Fiorentino. Per molti anni ha fatto parte della Symphonic Lyrical Orchestra del Teatro del Giglio di Lucca, interpretando il ruolo di Spalla e Concertino. Fa anche parte del complesso di camere Gli Archi di Lucca. Collabora anche con l'Orchestra Sinfonica di Grosseto, continuando la sua attività da solista. È membro fondatore del quartetto Shirim e del trio La Selva Armoniosa. Si è sempre dedicata all'insegnamento dello strumento e per molti anni è stata docente di violino al Corso di indirizzo musicale della Scuola Secondaria Statale "G. Borsi" di Livorno. Dopo aver frequentato i corsi di direzione d'orchestra tenuti dal Maestro Alessandro Pinzauti, ha ideato e fondato l'Ensemble Bacchelli di cui è solista violino e direttore.



ENSEMBLE BACCHELLI è un'associazione musicale e culturale che mira a promuovere la pratica della musica d'insieme promuovendo lo scambio, lo scambio e la sperimentazione di nuovi percorsi. È composto da circa 50 elementi (archi, fiati, tastiere e percussioni) di grande professionalità, che portano avanti con entusiasmo e serietà di impegno, progetti innovativi di

musica d'insieme. Il repertorio si estende dal classico al testo, passando dalla musica ai film, fino alla musica pop. Il risultato ha prodotto suoni interessanti ricercati attraverso strumenti tradizionali con il contributo di supporti percussivi ritmici, dai più classici come timpani, piatti, piatti e tamburi alla batteria moderna. L'Ensemble Bacchelli ha come direttore regolare Rita Bacchelli, violinista e musicista con un lungo background professionale ed educativo. Ensemble Bacchelli è un grande sostenitore della musica d'insieme come esperienza fondamentale nel percorso di musicisti professionisti e dilettanti che vogliono conoscere la musica e godere della musica come arricchimento culturale e esperienza dell'anima. Ha anche organizzato corsi per bambini e adulti di violino, violoncello, pianoforte, flauto, canto, propedeutica (e "suonare musica per i più piccoli") che permettono alle persone di conoscere, avvicinarsi e apprezzare la musica in tutte le sue sfaccettature, fino a ottenere alla musica d'insieme, l'Associazione musicale e culturale Ensemble Bacchelli offre anche incontri guidati su musica, musicisti e compositori.

Società di Danza



SOCIETÀ DI DANZA CIRCOLO LIVORNESE, ASSOCIAZIONE CULTURALE

La Società di Danza, fondata a Bologna nel 1991 e attiva a Livorno dal 1997, si occupa di studio, pratica e diffusione della cultura di danza storica e in particolare ottocentesca. Sviluppa un sistema di danza che coniuga elementi artistici e sociali. Organizza stage, seminari, corsi in tutta Italia, realizza ricostruzioni di Gran Balli Ottocenteschi e Gran Balli Risorgimentali in palazzi e luoghi storici in Italia e in Europa, come in Terrazza Mascagni a Livorno, collabora con istituzioni ed enti culturali pubblici e privati, pubblica una collana libraria su storia della danza.

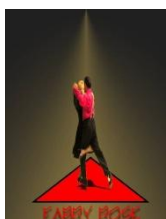

Associazione ASD FABRY ROSE TANGO

L'Associazione ASD FABRY ROSE TANGO con i Maestri Carloni Fabrizio e Buratti Rosella, dal 1999 si occupa dell'insegnamento del Tango Argentino. Promuove spettacoli teatrali, eventi ed esibizioni a scopo umanitario per la divulgazione della tradizione del Tango, dichiarato in data 14 settembre 2009, patrimonio dell'umanità dall'UNESCO.

Violini

Enrico Giovannini, Maria Chiara Nocera, Claudio Perigozzo, Lorenza Sabatini,
Francesco Carmignani, Paolo Cimino, Giovanni Tripodi, Diletta Signori,
Matilde Pajetta, Paolo Montella, Serena Nannetti, Ilaria da Dio,
Arianna Rondina, Irene Busonero, Maria Luisa Presenti

Viole

Matteo Tripodi, Laura Gavazzi, Ilaria Ferrucci

Violoncelli

Anita Salvini, Leonardo Giovannini, Luisa Dainelli, Giada Campanelli

Contrabbasso

Fabrizio Luciani

Flauto e Ottavino

Lucia Neri

Oboe

Edoardo Falciani

Clarinetto

Roberto Fiorini

Sassofono contralto

Roberto Fiorini

Fagotto

Carlo Bagnoli

Corni

Francesco Petrillo, Cosimo Chiellini

Trombe

Carlo Becherucci, Matilde Gori, Matteo Menichetti

Trombone

Giuseppe Fili

Pianoforte

Francesco Saviozzi

Percussioni

Gabriele Ciangherotti, Virginia Vallini, Stefano Biagi

DIRETTORE:

RITA BACCHELLI

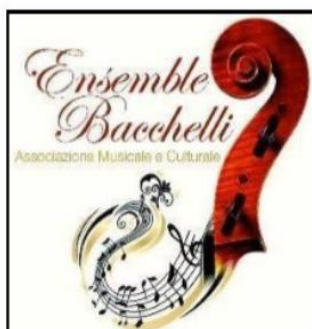

CONTATTI

Tel. 320/8132815 327/6952577
E-mail ensemblebacchelli@hotmail.it
Sito web www.ensemblebacchelli.com
Facebook Associazione Musicale e Culturale
"ENSEMBLE BACCHELLI"